

A	6801JZL
B	-----
H	-----
I	30-05-2017
(I.1)	30-05-2017
(I.2)	LUGO
C.1.1	ABASTECIMIENTOS COMERCIALES CHOUSA LAMEIRO SL
C.1.2	
C.1.3	
C.4	c
D.1	DIGAL
D.2	F241 / ISD7R / 65Y2N3
D.3	NISSAN NT400
(D.4)	PARTICULAR - SIN ESPECIFICAR

E	VWASXTF24G7195472
F.1	3500
F.2	3500
G	1881
K	E9*NKS*10539*00
P.1	2953
P.2	96.0
P.3	DIESEL
Q	-----
S.1	3
S.2	-----

OBSERVACIONES:
Documento válido si acompaña ITV en vigor
Próxima ITV: 30-05-2019

LU0

INSPECCIONES TÉCNICAS

Fecha de Inspección: 30/07/2019
 Validera hasta/por: 30/07/2021
 N° Inf.: 271119000068020
 6801JZL
 KM: 129726



Fecha:
Validez:

Firma y sello

Fecha:
Validez:

Firma y sello

Fecha:
Validez:

Firma y sello

Fecha:
Validez:

Firma y sello

Fecha:
Validez:

Firma y sello

Fecha:
Validez:

Firma y sello

Fecha:
Validez:

Firma y sello

Fecha:
Validez:

Firma y sello

Fecha:
Validez:

Firma y sello

Fecha:
Validez:

Firma y sello

Reformas en el vehículo / Diligencia de venta

DIGAL

Matricula

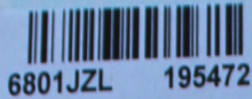

Certificado N.º

DG17128

C.L	2025
C.I	--
C.V	--
A.1	NISSAN INTERNATIONAL S.A.
A.2	ZONE D'ACTIVITES LA PIECE 12 1180 ROLLE
B.1	CARROCERIAS DIGAL S.A.L.
B.2	POL. IND. SAN CIBRAO DAS VIÑAS RUA 11, Nº 10 - 32911 - OURENSE
D.1	NISSAN / DIGAL
D.2	F241 / ISD7R / 65Y2N3 - F241*DIGAL / ISD7R / 65Y2N33000
D.3	NISSAN NT400
E	VWASXTF24G7195472
J	N1
J.1	BA04
J.2	---
J.3	---
R	---
D.6	---
Z	2017/003

El abajo firmante, legalmente autorizado por
CARROCERIAS DIGAL S.A.L.

Observaciones:

CARROCERIA FRIGORIFICA -FRAX . CONTRASEÑA: 3080/26
KING C-350e. ESTRIBO BASCULANTE TRASERO.

Certifica que el vehículo cuyas características se reseñan es completamente conforme con el número de homologación.

e9*NKS*10539*00

Firma autorizada Registro de fabricantes y firmas autorizadas

Fecha de emisión:
26/05/2017

Javier Villarino Alonso / Carrocerias Dig